

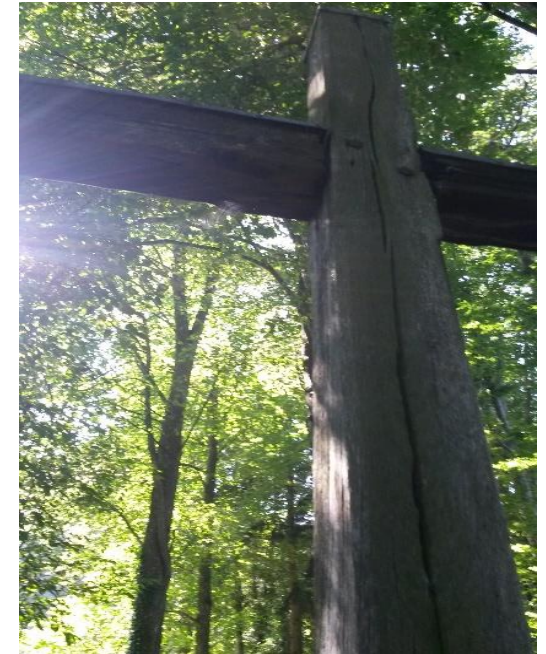

Geistliche Angebote  
der Gemeinschaft  
von der erlösenden  
Liebe Christi  
im Kloster zum Heiligen Kreuz

## Exerzitien Durchkreuzt und erlöst



„Beim Herrn ist Erlösung in Fülle“

(Ps 130,7)

### Termin:

Montag, 14.04.25, 17.00 Uhr bis  
Ostermontag, 21.04.25, nach dem Brunch

### Sie erreichen uns

im Kloster zum Heiligen Kreuz  
Eingang: Treppenaufgang

Hauberstraße 2,  
87719 Mindelheim

### mit dem Auto:

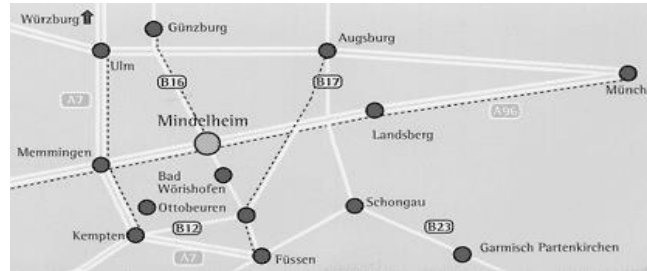

### mit der Bahn:

Bahnhof Mindelheim  
von München: Richtung Memmingen  
von Augsburg: über Buchloe  
vom Süden: über Lindau  
von Stuttgart: über Ulm

Förderverein der Gemeinschaft von der  
erlösenden Liebe Christi e.V.

Hauberstraße 2  
87719 Mindelheim

Tel.: 08261/731120

Fax: 08261/731122

E-Mail: [foerderverein-GZ@gmx.de](mailto:foerderverein-GZ@gmx.de)

[www.erloest-leben.de](http://www.erloest-leben.de)

Sparkasse Mindelheim

IBAN: DE91 7315 0000 1001 0246 68

SWIFT-BIC: BYLADEM1MLM

Frau

Ursula Oebel

Hauberstraße 2

87719 Mindelheim

### Ich stimme zu,

dass meine angegebenen Daten  
zur Bearbeitung meiner Buchung  
und weitere Kommunikation mit  
der Gemeinschaft von der erlösen-  
den Liebe Christi elektronisch ge-  
speichert werden.  
Die Daten werden nicht an Dritte  
weitergegeben.

## KAR- UND OSTERTAGE

ER, der Dich unendlich liebt –

ER ist auferstanden und befreit.

ER ist Dir nahe.

ER geht alle Deine Wege mit.

ER gibt Dir Kraft.

ER führt auch Dich zur

Auferstehung.

ER, der Auferstandene -

Er lebt mitten unter uns!

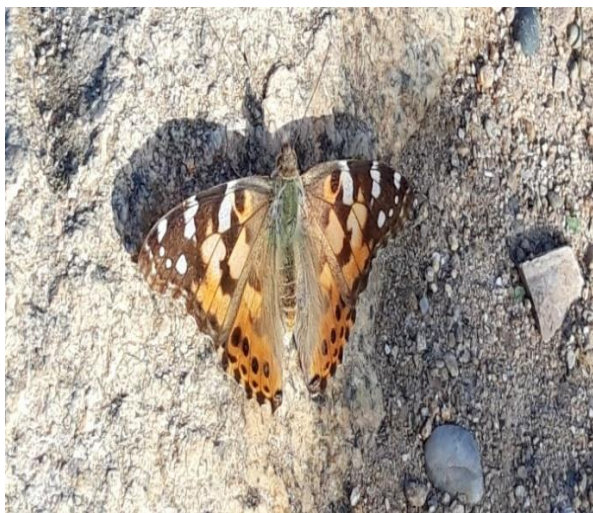

### Veranstalter:

Förderverein der Gemeinschaft von der erlösenden Liebe Christi e.V.

Wir arbeiten ausschließlich auf der Grundlage des christlichen Menschenbildes

### Kurselemente

- Impulse
- Einzelbegleitung
- einen inneren Weg gehen
- gemeinsame Gebetszeiten
- den Kreuzweg gehen
- Schweigeelemente
- mit selbstgestalteten Osterkerzen

### Begleitung:

- Irmgard Miller** Dipl. Theologin,  
Klinikseelsorgerin  
Exerzitienbegleiterin (IMS)  
Ehe- und Lebensberaterin  
(DAJEB)
- Ursula Oebel** Dipl. Heilpädagogin  
Geistliche Begleiterin  
Mentorin f. Wertorientierte  
Persönlichkeitsbildung
- Franz Mühlbauer** Priester,  
langjährige Erfahrung in der  
geistlichen Begleitung  
und Krankenhausseelsorge

- Kosten:** Seminargebühr: € 170,00  
Übernachtung u.  
Halbpension: € 60,00 p.Tag

Bitte bringen Sie Bettwäsche und Handtücher nach Möglichkeit selber mit. Für einen Unkostenbeitrag von € 12,00 wird Bettwäsche vom Haus zur Verfügung gestellt.

### Anmeldung zum Kurs:

**Exerzitien (14.04.25. – 21.04.25)**

Name: .....

Vorname: .....

Straße: .....

PLZ: .....

Wohnort: .....

Tel / Fax: .....

E-Mail-Adresse: .....

Geburtsdatum: .....

Konfession: .....

Ich komme mit PKW  mit der Bahn

Ort / Datum: .....

Unterschrift: .....

### Organisatorische Hinweise:

**Die Buchung** wird rechtsverbindlich mit der schriftlichen Anmeldung und einer Anmeldebestätigung durch uns.

**Unsere Pensionskosten** sind pauschal kalkuliert. Deshalb können Teilleistungen, die nicht in Anspruch genommen werden, (z.B.: wegen Ankunft nach Kursbeginn oder früherer Abreise) nicht abgezogen oder rückerstattet werden.

**Stornierung:** Abmeldung von Kursen können nur bis 14 Tage vor Beginn des Kurses angenommen werden. Sonst müssen die Kosten in Rechnung gestellt werden.